

Alerta	Subzona o Cuenca Hidrográfica		Condición predominante durante el día		Descripción de la alerta hidrológica
Sin alerta	1	Alto San Jorge <i>(nudo de paramillo hasta Montelibano)</i>		Niveles en ascenso	Ascenso ligero del río San Jorge en su recorrido por el municipio de Montelibano, condición que se verá reflejada aguas abajo a lo largo del día.
	2	Bajo San Jorge – La Mojana <i>(desde la Apartada hasta Magangué)</i>		Niveles en descenso	Predominio de descenso en el río San Jorge y sistema cenagoso y de caños asociado, pero con persistencia de inundaciones en extensas áreas de la cuenca baja. Alerta puntual por bajos niveles en el caño Mojana (municipio de Majagual).
Alerta puntual	3	Directos al Bajo Cauca <i>(desde desembocadura del río Nechí hasta Brazo de Loba)</i>		Niveles en descenso	Niveles en descenso en el Bajo Cauca, tramo Guaranda-Pinillos. Alerta roja puntual en Cara de Gato (San Jacinto del Cauca) por trasvase de caudal del río Cauca hacia el Bajo San Jorge.
Sin alerta	4	Bajo Nechí y Directos al Bajo Nechí <i>(cuenca baja del río Nechí)</i>		Niveles en descenso	Niveles en descenso en el río Nechí, condición predominante para las próximas horas.
Sin alerta	5	Directos al Cauca <i>(de Valdivia hasta sitio de desembocadura del río Nechí)</i>		Niveles en descenso	Niveles en descenso en el río Cauca entre Valdivia y Nechí, condición predominante para las próximas horas.
Sin alerta	6	Directos Bajo Magdalena <i>(entre El Banco y Plato)</i>		Niveles en descenso	Descenso de niveles en el Bajo Magdalena entre El Banco y Plato, condición similar a la registrada en el Brazo de Loba y el Brazo de Mompós.



Alerta ROJA

**PARA TOMAR ACCIÓN** Amenaza que requiere la atención inmediata por parte de la población y de los cuerpos de atención y socorro.



Alerta NARANJA

**PARA PREPARARSE** Indica la presencia de un fenómeno. El aviso implica vigilancia continua ya que las condiciones son propicias para el desarrollo de un fenómeno.



Alerta AMARILLA

**PARA INFORMARSE** Es un mensaje oficial por el cual se difunde información.

**SIN ALERTA** La información que se suministra se encuentra fuera de los umbrales de alerta.

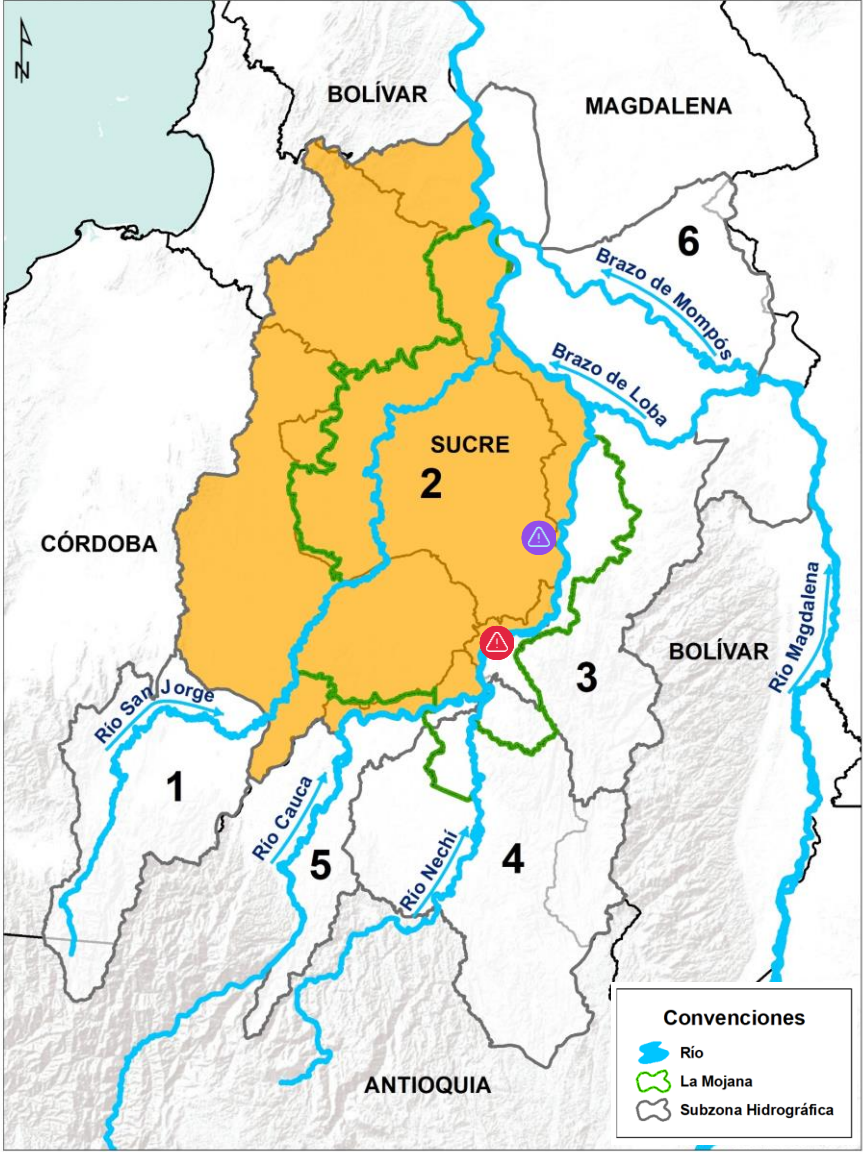

Convenciones

Río

La Mojana

Subzona Hidrográfica

*\*La emisión de alertas se hace de forma diaria por el CRPA La Mojana, en coordinación con la oficina de pronósticos y alertas del IDEAM, a escala de subzona hidrográfica.*

## 1 ¿Qué pasó en las cuencas de los ríos Cauca y Bajo San Jorge?



**Agosto de 2021:** luvias por encima de lo normal en las cuencas de los ríos Bajo Cauca y Bajo San Jorge, con excesos hasta del 50 % en algunos sectores.



**Septiembre de 2021:** luvias por encima de lo normal en las cuencas de los ríos Cauca y Bajo San Jorge, con excesos hasta del 20% en algunos sectores.



**Octubre 2021:** luvias por encima de lo normal en las cuencas de los ríos Bajo Cauca y Bajo San Jorge, con excesos hasta del 100% en algunos sectores.



**Noviembre 2021:** luvias por encima de lo normal en el Bajo Cauca y en el Bajo San Jorge, con excesos que pudieron alcanzar hasta un 50% en algunos sectores.



**Diciembre 2021:** luvias por debajo de lo normal en el Bajo Cauca y en el Bajo San Jorge, con déficits que pudieron alcanzar hasta un 80% en algunos sectores.



**17 - 25 de agosto:** desbordamientos del río Cauca y sus aportantes (ríos Nechí y Tarazá), ocasionan inundaciones en los municipios de Tarazá, Caucasia, Zaragoza, y Nechí. Así mismo, rompimientos en sectores de San Jacinto del Cauca, Guaranda y Achí, generan las primeras inundaciones por ingreso del Cauca al Bajo San Jorge (norte de la región).

\* Situación controlada el día 25/08/2021.



**27 de agosto (8 pm):** rompimiento del jarillón del río Cauca en el sector Cara de Gato - San Jacinto del Cauca.



**Agosto 2021 - 30 de enero:** desbordamiento del Bajo San Jorge y del sistema de ciénagas y caños, generan afectaciones en La Mojana.

## 2

### ¿Qué ha pasado recientemente? (29-31 enero)

Predominio de tiempo seco en la región.



Continúa el ingreso del río Cauca hacia el Bajo San Jorge (sector Cara de Gato en San Jacinto del Cauca).



Descenso de niveles en las cuencas del Bajo Nechí, Bajo Cauca, Bajo Magdalena y Bajo San Jorge; en este último, con persistencia de extensas áreas inundadas.

## 3

### ¿Qué esperamos? (31 enero – 01 febrero)



Ingreso del río Cauca hacia el Bajo San Jorge a través del sector Cara de Gato.



Continúa el descenso de niveles en las cuencas del Bajo Cauca, Bajo Magdalena y Bajo San Jorge.



Persistencia de inundaciones en el Bajo San Jorge.

### III. Condiciones hidrológicas actuales en el río Cauca (tramo Nechí-Pinillos)

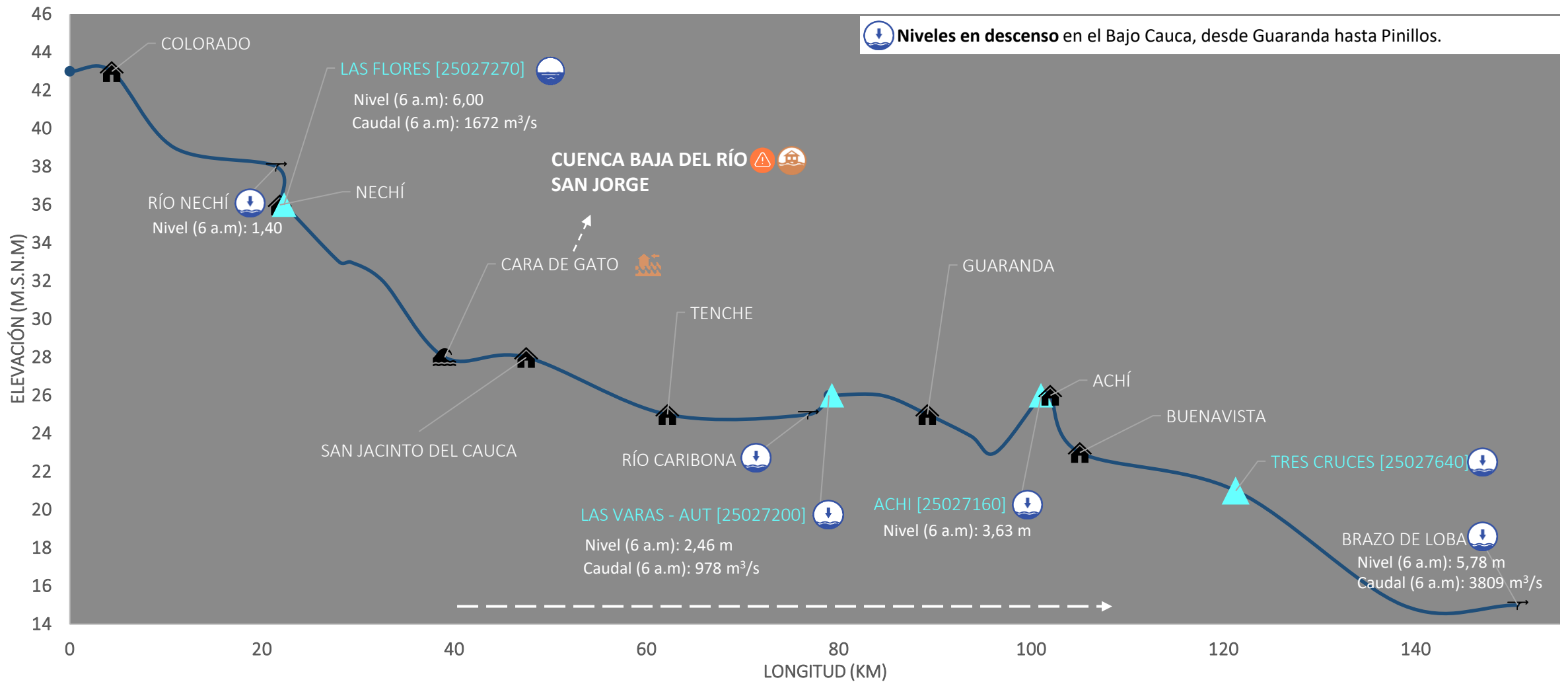

#### PUNTOS DE INTERÉS RÍO CAUCA (TRAMO NECHÍ-MAGANGUÉ)

- Estación hidrológica IDEAM
- Población
- Rompedero
- Confluencia

#### ALERTAS HIDROLÓGICAS

- Alerta ROJA** Para tomar acción
- Alerta NARANJA** Para prepararse
- Alerta AMARILLA** Para informarse
- Condiciones NORMALES** Sin alerta

#### CONDICIONES HIDROLÓGICAS

- Niveles en ascenso
- Niveles en descenso
- Niveles estables
- Tránsito de creciente

#### ZONAS DE EMERGENCIA

- Inundación por desbordamiento
- Inundación por rompimiento margen derecha
- Inundación por rompimiento margen izquierda (Mojana)

## PRONÓSTICO PARA EL 31 DE ENERO Y 01 DE FEBRERO

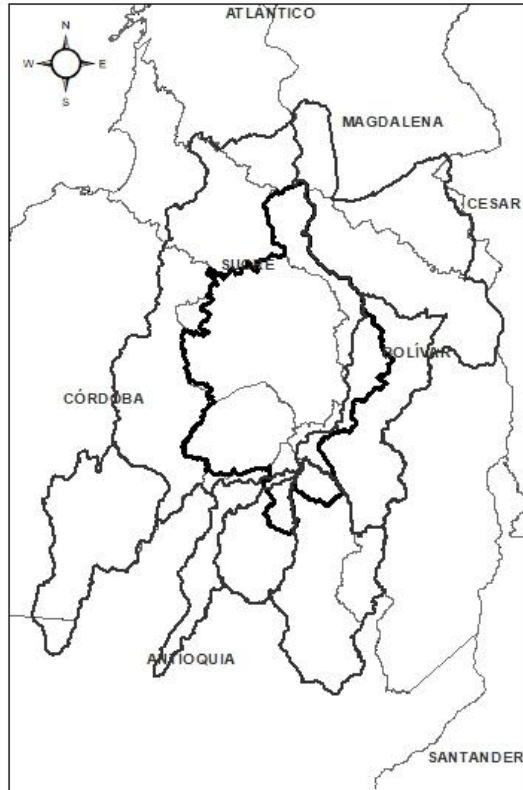

ACUMULADO DEL 31/01 AL 01/02

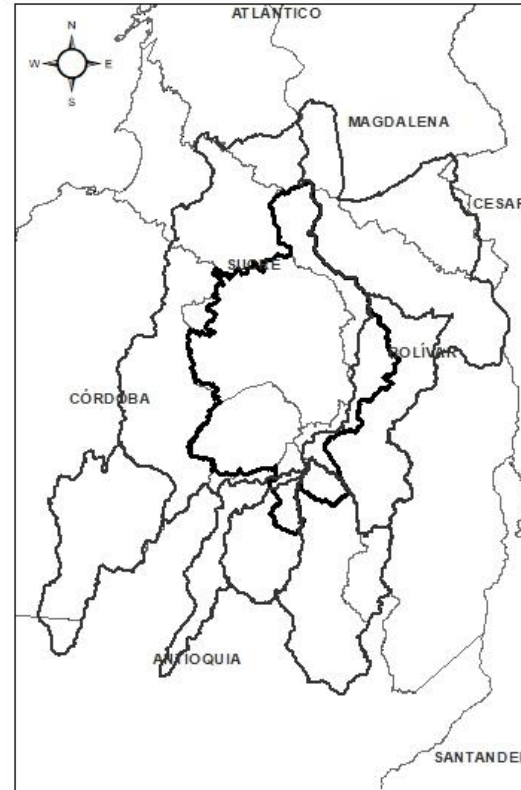

ACUMULADO DEL 01 AL 02 DE FEBRERO

- **Noche del 31 de enero y madrugada del 01 de febrero** : predominará el tiempo seco.
- **Mañana del 01 de febrero**: cielo parcialmente nublado y sin lluvias.
- **Tarde del 01 de febrero**: sin lluvias .
- **Noche del 01 y madrugada del 02 de febrero**: no tendremos lluvias en la región.

**Equipo de trabajo Centro regional de Pronóstico  
y Alertas Tempranas de LA MOJANA**

Elaborado por:  
**NATALIA MUÑOZ**, Hidróloga  
**AARÓN OMAÑA**, Meteorólogo

[www.corpomojana.gov.co](http://www.corpomojana.gov.co)  
**Correo Electrónico:**  
[corpomojana@corpomojana.gov.co](mailto:corpomojana@corpomojana.gov.co)  
Cra. 21 # 21 A – 44 San Marcos - Sucre  
Teléfono: (+575) 295 5347

**YOLANDA GONZALEZ HERNÁNDEZ**,  
Directora General IDEAM.  
**MARTHA CECILIA CADENA**,  
Jefe Oficina del Servicio de Pronósticos y Alertas  
[www.ideam.gov.co](http://www.ideam.gov.co)

**Correos electrónicos:**  
[servicio@ideam.gov.co](mailto:servicio@ideam.gov.co),  
[alertas@ideam.gov.co](mailto:alertas@ideam.gov.co)

Calle 25 d # 96b - 70, piso 3. Bogotá, D.C.  
Teléfono: 307 5625 ext. 1334 - 1336.

**LILIANA QUIROZ**, Directora General de la Corporación para el Desarrollo Sostenible de La Mojana y el San Jorge-CORPOMOJANA.

**RAQUEL GARAVITO**, Gerente del Fondo Adaptación

**JIMENA PUYANA**, Gerente Nacional de Desarrollo Sostenible del PNUD